

**ALLEGATO A.2**

**Catalogo fotografico**



Foto n. 1: Corpo A



Foto n. 2: Corpo B





Foto n. 3: Camera con destinazione alloggio



Foto n. 4: Camera con destinazione alloggio

A small, simple line drawing of a chair or bench, positioned to the right of the second photograph.



Foto n. 5: Bagno ad uso comune



Foto n. 6: Bagno interno alle camere

A handwritten signature or mark, possibly a stylized letter 'B', located in the bottom right corner of the page.



Foto n. 7: Ingresso secondario - attesa



Foto n. 8: Cappella – Piano terra



Foto n. 9: Sala parrucchiera ed estetista – Piano terra



Foto n. 10: Lavanderia stireria – Piano terra



Foto n. 11: Sala ristorazione - Piano 2°



Foto n. 12: Salotto soggiorno – Piano 2°

A handwritten signature or scribble.



Foto n. 13: Infermeria



Foto n. 14: Terrazzo scoperto – Piano 2°

A handwritten signature or mark, possibly initials, located in the bottom right corner of the page. It consists of several fluid, overlapping lines.





**ALLEGATO A.3**

**Planimetria catastale**





# NUOVO CATASTO EDILIZIO URBANO

(R. DECRETO-LEGGE 15 APRILE 1939, N. 639)

Planimetria dell'immobile situato nel Comune di CAMPOBELLO DI LICATA Via

Ditta CASA DI OSPITALITA' SANTA TERESA DEL BAMBINO GESU' CF. 82000320844

Allegata alla dichiarazione presentata all'Ufficio Tecnico Erariale di AGRIGENTO

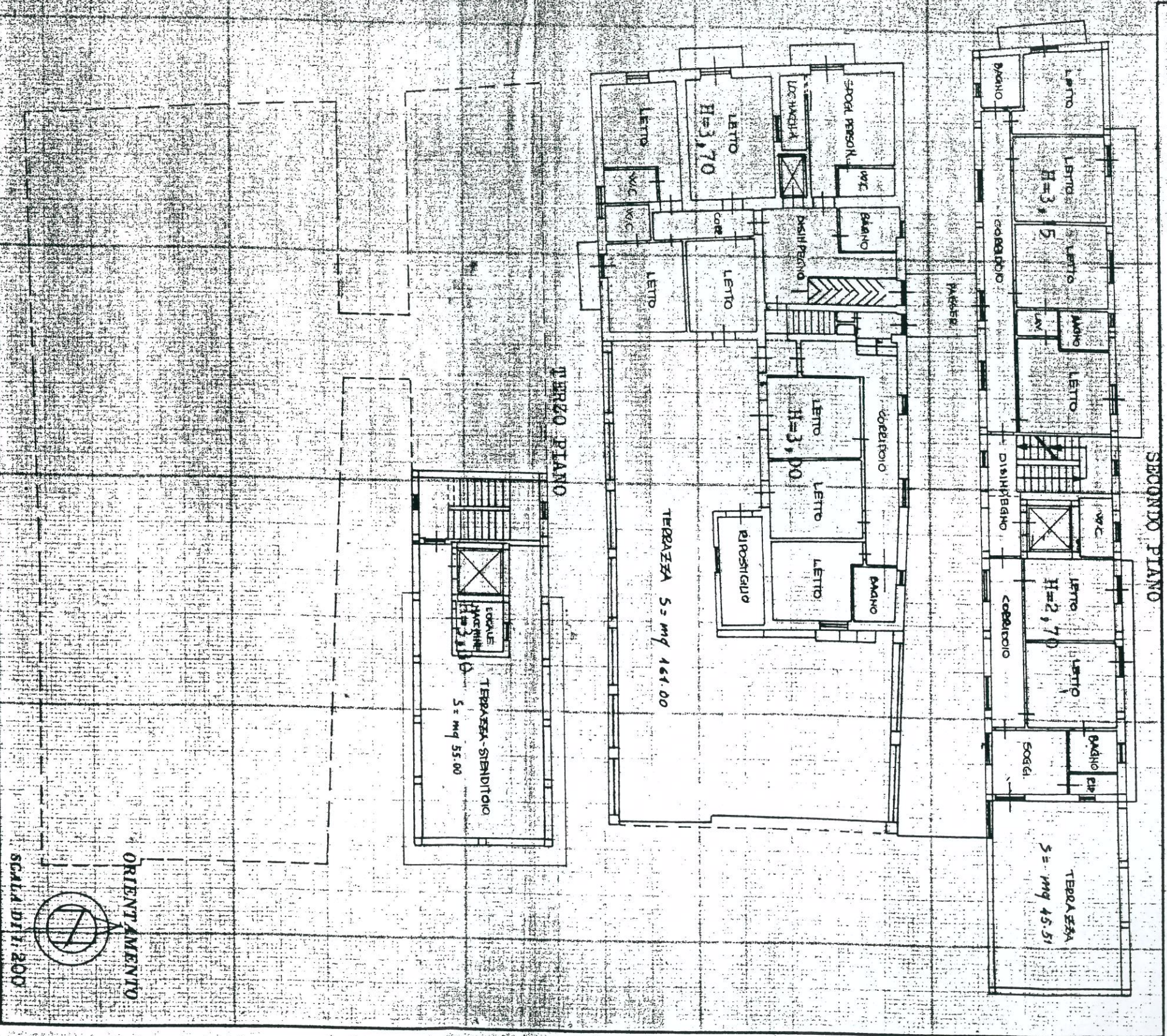

SPAZIO RISERVATO PER LE ANNOTAZIONI D'UFFICIO

DATA - 2 APR. 1993  
PROT. N° 1602/93

FOLLIO N. 19	ALL. n. 5
PART. N.	SUB. 5
1030	1
1031	1
1032	1
1038	8

Compilate dall'Arch. Catanese Antonio  
cf. CTN NNN 57P28 B520V

Iscritto all'Albo de gli Arch. n. 245  
della Provincia di Agrigento

DATA Dott. Arch. Antoni: 3 N. Catanese  
ISCRITTO AL N. 245 DELL'ALBO  
Via Edison 59  
CAMPOBELLO DI LICATA  
Cod. Fisc. CTN NNN 57P28 B520V  
Part. IVA 01530190840

PIANO TERRA

Via ProGRESSO

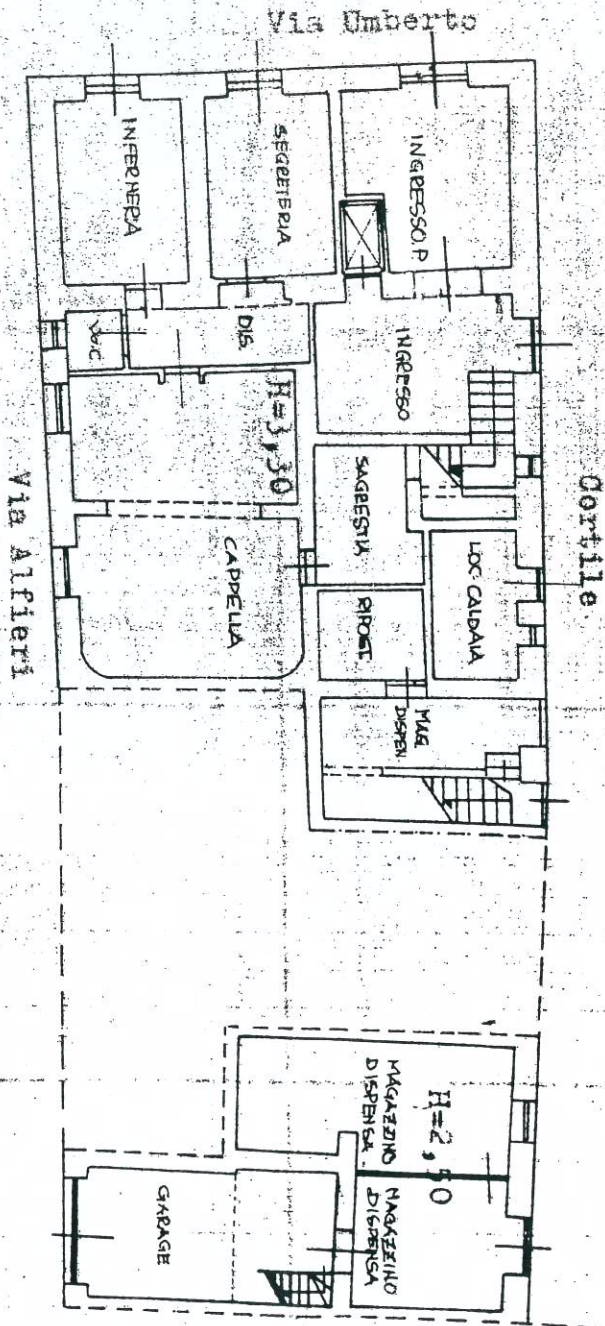
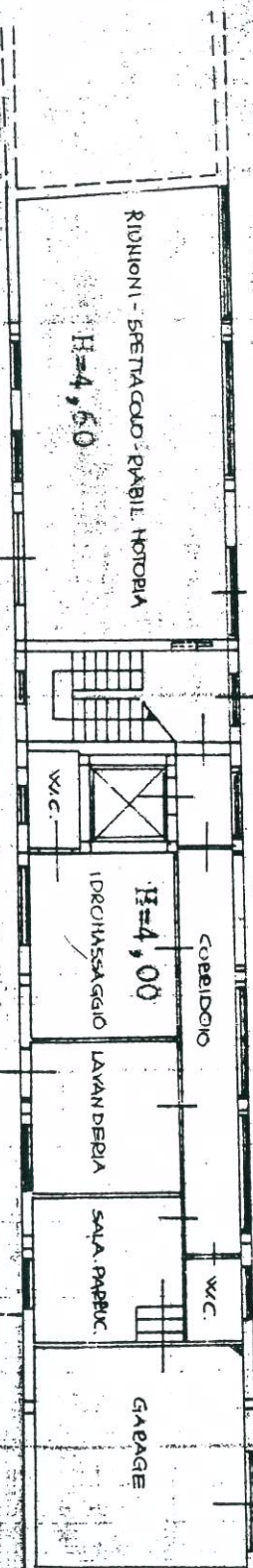

PRIMO PIANO

